

INFORMACION DEL CLIENTE

WESTELL RICHARD ANTHONY
 BELLA VISTA,47 ESTE CALLE P.H. MARBELLA 47 22-B
 BELLA VISTA,47 ESTE 13800 P.H. MARBELLA 47 22-B
 ENTRE BRISAS DE MARBELLA TX.358-50920D

NO. DE CONTRATO MES DE LA FACTURA

11110213775 **NOVIEMBRE** DISTR. En mano

FACTURA NO.

F102025111193219 MED 71664491

Para actualizar su **CL** **RUTA**
 E-mail Use el Código QR 1111 0010 IT. 645 03636



0632772102111120250000000001400924

Factura de Energía

DATOS DE LA EMPRESA

Empresa de Distribucion Electrica Metro-Oeste S.A. RUC: 57983-2-340436 D.V. 10

LA INDISPONIBILIDAD DEL SERVICIO ELECTRICO DEL PERIODO ANTERIOR FUE DE 0 HORAS:13 MINUTOS NO ATRIBUIBLES EN SU TOTALIDAD A LA EMPRESA.ESTA INFORMACION NO APLICA PARA LA RESOLUCION AN-6001

DATOS DE FACTURA

PERÍODO DE LECTURA DESDE	HASTA	DÍAS	TARIFA	TIPO DE LECTURA
11/10/2025	11/11/2025	31	BTS	REAL
SECTOR	EMISIÓN	VENCIMIENTO	CORTE	
Residencial	11/11/2025	11/12/2025	10/01/2026	

DATOS DE SU CONSUMO

TIPO DE CONSUMO	NO. DE MEDIDOR	LECTURA ANTERIOR	LECTURA ACTUAL	MULTIP.	CONSUMO
Activa kWh	71664491	85990	86703	1	713

OTROS DETALLES DE SU FACTURA

Cargo fijo	B/mes	Importe
	3,15000	3,15
Energia	B/kWh	Importe
290	0,16170	46,89
413	0,23216	95,88
Var. Combustible	B/mes	Importe
713	0,00945	6,74

HISTORICO DE CONSUMO

MES	KWH	KW
Nov-25	713	0,000
Oct-25	778	0,000
Sep-25	617	0,000
Ago-25	889	0,000
Jul-25	717	0,000
Jun-25	832	0,000
May-25	882	0,000
Abr-25	755	0,000
Mar-25	598	0,000
Feb-25	763	0,000
Ene-25	980	0,000
Dic 24	730	0,000

CARGOS DE ENERGÍA POR:

GENERACIÓN	TRANSMISIÓN	DISTRIBUCIÓN
B/. 80,86	B/. 12,41	B/. 52,65

DESC_COSF	ACUM_FTV	EXCEDENTE B/
	0	0,00

DETALLE DE SU FACTURA

CONCEPTOS DE FACT.	IMPORTE B/.
Cargo Fijo Mensual	3,15
Consumo de Energia	142,77
Variación por Combustible	6,74
FET Adicional	-13,01
Crédito Reducción Tarifaria x Poten	-0,48
Subsidio Ley 15 (Recargo)	0,92

OTROS

ARREGLO DE PAGO	DEPÓSITO
B/. 0,00	B/. 0,00
MORATORIA LEY 152	B/. 0,00

HISTORIAL DE PAGO

MONTO	FECHA DE PAGO
B/. 162,88	Oct-2025
B/. 123,74	Sep-2025
B/. 199,36	Ago-2025

TOTAL ESTE MES	B/. 140,09	SALDO MES ANTERIOR	B/. 0,00	SALDO A CORTE	B/. 0,00	GRAN TOTAL	B/. 140,09
----------------	------------	--------------------	----------	---------------	----------	------------	------------

ATENCIÓN TELEFÓNICA

Clientes 800 8346 (GRATIS) · 315 7222

Grandes clientes,
avícolas y COOSEMUPAR ... 800 8350 (GRATIS) · 315 7272

Autoridad de Servicios
Públicos (ASEP) 800 3333 (GRATIS)

Para consultas y reclamos al correo electrónico:
edemet-edechi@naturgy.com

Escanea el código QR y recibe
por correo electrónico tu factura

Síguenos en Naturgy Panamá



Realiza el pago de tus facturas a través del servicio de
Banca en Línea de la entidad bancaria de tu preferencia

1. Ingresa a la sección de "Pagos" o "Servicios Públicos"
2. Busca nuestra entidad como Naturgy (Edemet-Edechi)
3. Ingresa tu número de NIS y completa los datos del pago.
4. Confirma el importe a pagar del saldo de tu factura.

¿YA CONOCES NUESTRA APP?

Descarga el app Naturgy Panamá
Clientes y descubre todo lo que
puedes hacer al alcance de tus
manos.

Obtén tu Comprobante Auxiliar de Factura
Electrónica (CAFE) de manera sencilla y
rápida.

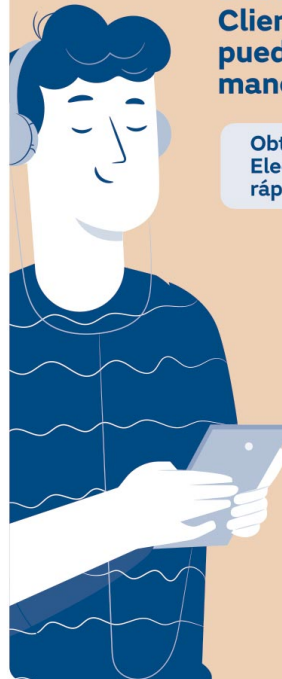

¡Estamos para atenderte
con la mejor energía!



CENTROS DE PAGO AUTORIZADOS



COOPEVE, R.L.

MULTIPAGOS



CACNU, R.L.

CENTROS DE ATENCIÓN AL CLIENTE

HORARIO DE APERTURA
Lunes | Martes - Viernes | Sábado

CORREGIMIENTO

DIRECCIÓN

7:00 a.m. | 7:00 a.m. | 7:00 a.m.

El Valle
Las Palmas

Super Centro El Valle.
Servicios administrativos Vikyluc.

7:00 a.m. | 7:00 a.m. | 8:00 a.m.

Atalaya
Macaracas
Montijo
Nata

Imprenta by LG.
Farmacia Pinzón.
Cooperativa Juan 23.
Farmacia Vega.

7:00 a.m. | 7:30 a.m. | 8:00 a.m.

Aguadulce
Alanje
Arrajón
Boquerón
Capira
Chiriquí Grande
Chitré
Gualaca
Horconicos
Las Tablas
Pemonomé
Remedios
Río Sereno / Renacimiento

Gran Terminal de Transporte, local 18.
Alanje, Calle Principal Centro.
Local #08 del PH Galería.
Carretera Interamericana, cruce Boquerón, Plaza Comercial Don Victor
Centro Capira, Vía Cermeño.
Farmacia Lanny's (Quickly) Estación Texaco.
Centro Comercial Plaza Leonardo.
Vía Gualaca continuo a la Estación Delta.
Farmacia Lanny's (Quickly) Plaza Doña Gladys.
Avenida Belisario Porras.
Plaza Village, local No. 16.
Remedios, Calle Principal Centro.
Antigua Farmacia La Salvación.

7:00 a.m. | 8:00 a.m. | 8:00 a.m.

Calobre
Cañazas
Río De Jesús

Cooperativa Juan 23.
Farmacia Central Cañazas.
Cooperativa Juan 23.

7:45 a.m. | 7:45 a.m. | 7:45 a.m.

La Villa de Los Santos

Coffe shot Miel de Oliva, Plaza Multinegocio.

8:30 a.m. | 8:30 a.m. | 8:30 a.m.

Almirante

Almirante, antiguo Hotel Alambre.

7:00 a.m. | 7:30 a.m. | 7:00 a.m.

Ancón
La Mesa
Pedasí
San Carlos

Supermercado Xtra, Albrook Mall.
Farmacia San Marcelo.
Súper Pedasí.
Fix Movil Center.

HORARIO DE APERTURA
Lunes | Martes - Viernes | Sábado

CORREGIMIENTO

DIRECCIÓN

8:00 a.m. | 8:00 a.m. | 8:00 a.m.

Ancón
Bocas del Toro
Boquete
Chame
Dolega
Calidonia
Frontera
Guararé
La Concepción
La Pintada
Las Minas
Los Pozos
Mariato
Ocu
Olá
Parita
Puerto Armuelles
Santa Fé
Santa María
Volcán

Centro Comercial Ancón.
Calle E. Frente al Edificio de la Gobernación.
Boquete, Avenida Central, Plaza Los Senderos.
Fix Movil Center, Plaza Inprerial.
Calle Central, Dolega.
El Machetazo de Calidonia.
Plaza Wong Chang.
Malala (centro de utiles WU).
Vía Volcán, Concepción Centro.
Farmacia Nicole.
Impresiones Las Minas.
Farmacia Mar y Mar.
Supermercado Multiahorro.
Centro Útil Edejol.
Yusbi Fashion Store.
Farmacia Parita.
Avenida del Banco Nacional Calle Edechi.
Cooperativa SM La Esperanza.
Farmacia Santa Marta.
Plaza Kinara.

7:30 a.m. | 7:30 a.m. | 8:00 a.m.

Bella Vista
Changuinola
David
La Chorrera
Pozorí
San Felix
San Francisco
Santiago

Edificio Vallarino.
Plaza Changuinola.
Galería Central Local #31.
Costa Verde, Centro Comercial Uniplaza, local B-21.
Servicios Abdimar.
Centro Comercial San Felix.
Cooperativa Juan 23.
Calle Octava frente a Cable & Wireless.

7:00 a.m. | 7:30 a.m. | 8:00 a.m.

Tolé

Super Centro Tolé.

8:30 a.m. | 8:30 a.m. | 8:30 a.m.

Pesé

Mueblería Errfas.

8:00 a.m. | 8:00 a.m. | 7:00 a.m.

Sona

Edificio Las Olas, Farmacia Vlady.

7:30 a.m. | 7:30 a.m. | 9:00 a.m.

Tonosí

Cooperativa Gladys B De Ducasa.

Para más información visita nuestro sitio web: www.naturgy.com.pa