



Comisión Federal de Electricidad®

Comisión Federal de Electricidad
Av. Paseo de la Reforma 164, Col. Juárez,
Alcaldía: Cuauhtémoc, Código Postal: 06600,
Ciudad de México. RFC: CFE70814Q10

MANDRACCHIA PEREZ ROBERTINO SA

FEDERALISMO NTE 96 A CP.45190
R CORONA PRIV COLON
ATEMAJAC DEL VALLEC.P.45190
ZAPOPAN,JAL.

NO. DE SERVICIO:431140901483

RMU:44220 14-08-01 XAXX-010101 004 CFE

CUENTA:04DX14C020426280

LÍMITE DE PAGO:21 OCT 25

CORTE A PARTIR:22 OCT 25

TARIFA:01 **NO. MEDIDOR:**L31Y67

MULTIPLICADOR:1
NO HILOS:1

PERIODO FACTURADO:05 AGO 25-03 OCT 25

TOTAL A PAGAR:

\$837

(OCHOCIENTOS TREINTA Y SIETE PESOS M.N.)



Concepto	Lectura actual		Lectura anterior		Total periodo	Precio (MXN)	Subtotal (MXN)
	Medida <input checked="" type="checkbox"/> Estimada <input type="checkbox"/>	Medida <input checked="" type="checkbox"/> Estimada <input type="checkbox"/>	Medida <input checked="" type="checkbox"/> Estimada <input type="checkbox"/>	Medida <input checked="" type="checkbox"/> Estimada <input type="checkbox"/>			
Energía (kWh)	33,044		32,665		379		
Básico					150	1.095	164.25
Intermedio					130	1.330	172.90
Excedente					99	3.889	385.01



Este gráfico refleja tu nivel de consumo. A menor uso, mayor apoyo.

Subtotal

Costos de la energía en el Mercado Eléctrico Mayorista				
Concepto	\$	\$/kW	\$/kWh	Importe (MXN)
Suministro	74.48	0.00	0.00	74.48
Distribución	0.00	0.00	555.92	555.92
Transmisión	0.00	0.00	68.56	68.56
CENACE	0.00	0.00	4.02	4.02
Energía	0.00	0.00	328.59	328.59
Capacidad	0.00	0.00	210.72	210.72
SCnMEM(1)	0.00	0.00	2.35	2.35
Apoyo Gubernamental 522.47				

Fecha, hora y lugar de impresión:07/12/2025 20:32:09hrsFelix Palavicini1881 GuadalupeanaGuadalajaraGuadalajaraJaliscoMexico44220

(1) SCnMEM: Costos relacionados con los servicios del Mercado. (2) DAP: Derecho al Alumbrado Público. (3) Cargos o créditos: Diversos conceptos que se pueden incluir en el aviso recibo relacionados con el suministro.

Desglose del importe a pagar	
Concepto	Importe (MXN)
Energía	722.16
IVA 16%	115.55
Fac. del Periodo	837.71
Adeudo Anterior	393.08
Su Pago	-393.08
Total	837.79



44220 14-08-01 XAXX-010101 004 CFE
01 431140901483 251021 000000837 3



04DX14C020426280Reparitir



\$837

(OCHOCIENTOS TREINTA Y SIETE PESOS M.N.)

CONSUMO HISTÓRICO

Período	kWh	Importe	Pagos	Pendientes de Pago
del 04 JUN 25 al 05 AGO 25	281	\$393.00	\$393.00	
del 03 ABR 25 al 04 JUN 25	390	\$874.00	\$874.00	
del 31 ENE 25 al 03 ABR 25	201	\$264.00	\$264.00	
del 04 DIC 24 al 31 ENE 25	408	\$940.00	\$940.00	
del 03 OCT 24 al 04 DIC 24	564	\$1,612.00	\$1,612.00	
del 05 AGO 24 al 03 OCT 24	678	\$2,093.00	\$2,093.00	
del 06 JUN 24 al 05 AGO 24	418	\$963.00	\$963.00	
del 03 ABR 24 al 06 JUN 24	480	\$1,221.00	\$1,221.00	
del 01 FEB 24 al 03 ABR 24	199	\$249.00	\$249.00	
del 04 DIC 23 al 01 FEB 24	172	\$208.00	\$208.00	
del 03 OCT 23 al 04 DIC 23	261	\$333.00	\$333.00	

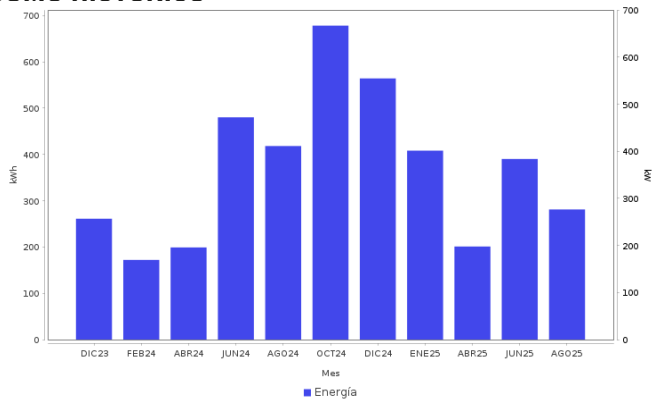

AHORRO DE ENERGÍA INSTALACIÓN ELÉCTRICA

- Si los interruptores de seguridad están desgastados, reemplázalos; si los cables de la **caja de fusibles se calientan**, es necesario cambiarlos por otros del calibre adecuado.

Datos Fiscales del Receptor Cadena Original Este documento es una representación impresa de un CFDI PPD
 RFC: RFC Razón Social: Régimen Fiscal: 000 Uso CFDI: CP: 00000 AC Folio: 000200903526 Foto Fiscal: N. Certificado del SAT: No. certificado del OSD: Fecha y hora de certificación: Unidad de medida: kWh



Instancias y recursos a disposición de los usuarios para atender quejas:



¡AVISO IMPORTANTE!

Tu comprobante fiscal es emitido por Comisión Federal de Electricidad con el RFC CFE 370814Q10. ¿Confort o desperdicio? Cuida tu consumo eléctrico. Nuestro compromiso es seguir conectados contigo. Corte a partir del 22 OCT 25. Su consumo de energía eléctrica está dentro del rango de consumo EXCEDENTE, que es mayor a 280 kWh bimestrales. Le invitamos a que se registre en nuestro portal y disfrute de la comodidad de nuestros servicios en línea.

Conoce los servicios de los diferentes suministradores: <http://usuariocalificado.cre.gob.mx/UsuarioCalificado/ListadoSuministrador>

TAMBIÉN PUEDES PAGAR TU RECIBO EN:



Banco del Bienestar, Bancomer, Inbursa, Santander, Banamex, Banjercito, Scotiabank, HSBC, Cí Banco, Afirme, Multiva, Banco del Bajío, Banco Azteca, BanCoppel. Son más de 100,000 establecimientos autorizados, consulta el portal cfe.mx en la sección medios de pago.